

Ansicht NordWest
M 1:100

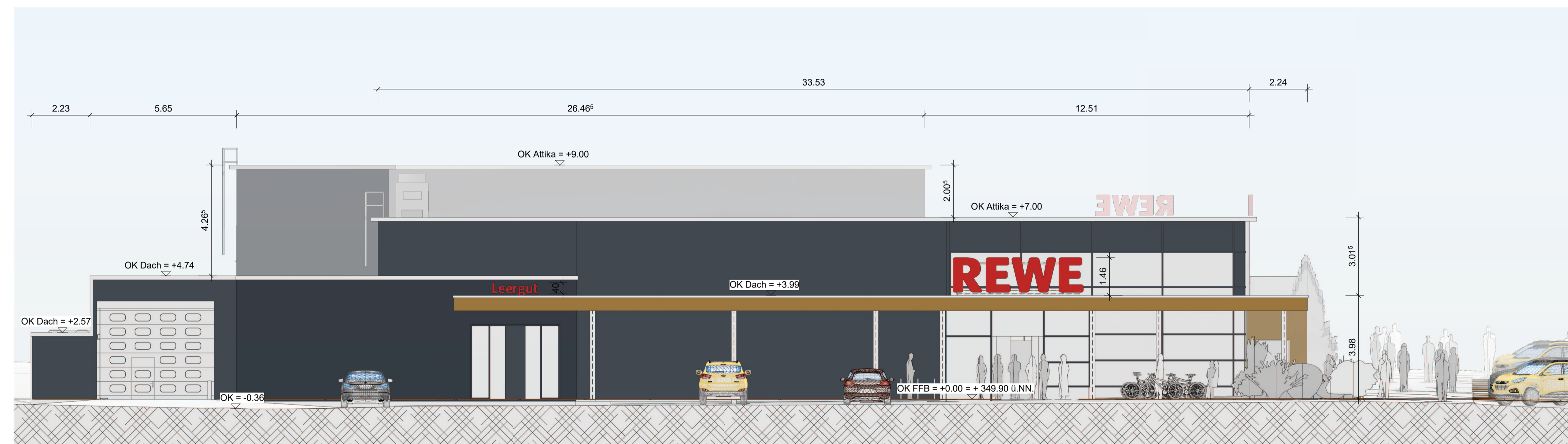

Ansicht NordOst
M 1:100

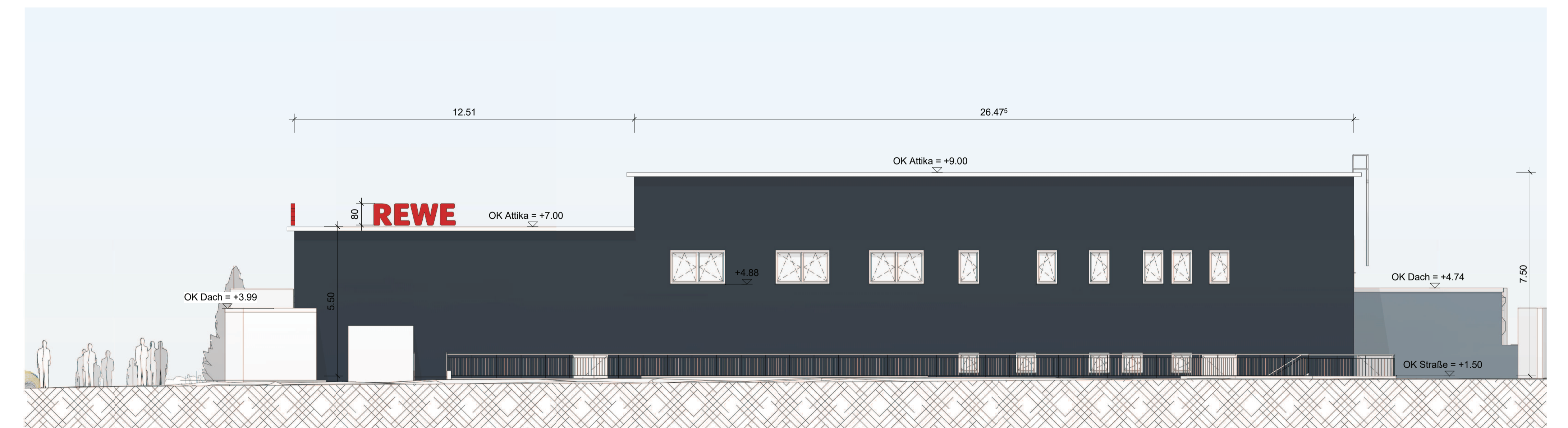

Ansicht SüdWest
M 1:100

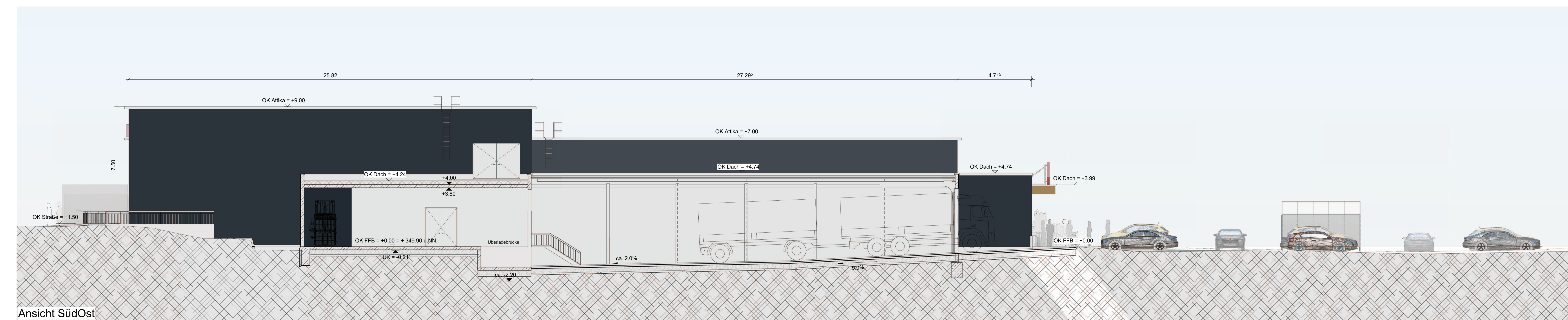

Ansicht SüdOst
M 1:100

Quelle: GCA-Produktmanagement

ENTWURF

± 0,00 = 349.90m ü. NN

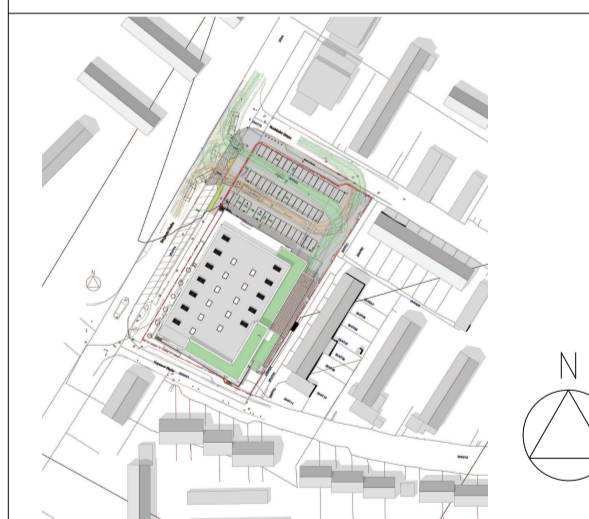

Bauvorhaben: REWE Markt Nbg-Moorenbrunn

Bauort: Liegenschaft: Bregener Str. 15 Nbg. - Moorenbrunn
Gemarkung: Fischbach
Flurstück: 254/383

Bauherr / Grundstückseigentümer: **REWE** REWE Markt GmbH
Dieselstraße 21-27
85386 Eching

vertreten durch:
Marcus Riedel
Dieselstraße 21-27
85386 Eching

Planbezeichnung: Ansichten

Plan-Nr.:	006	
	Maßstab	1:100
gezeichnet	Datum	07.01.2019
geprüft	Name	MS, AO
		MH

Entwurfsverfasser:
Dipl.-Ing. Andreas Lengler

GCA
planen steuern

GCA - projektmanagement & consulting gmbh
Frankenstraße 148
90461 Nürnberg