

Ansicht Osten

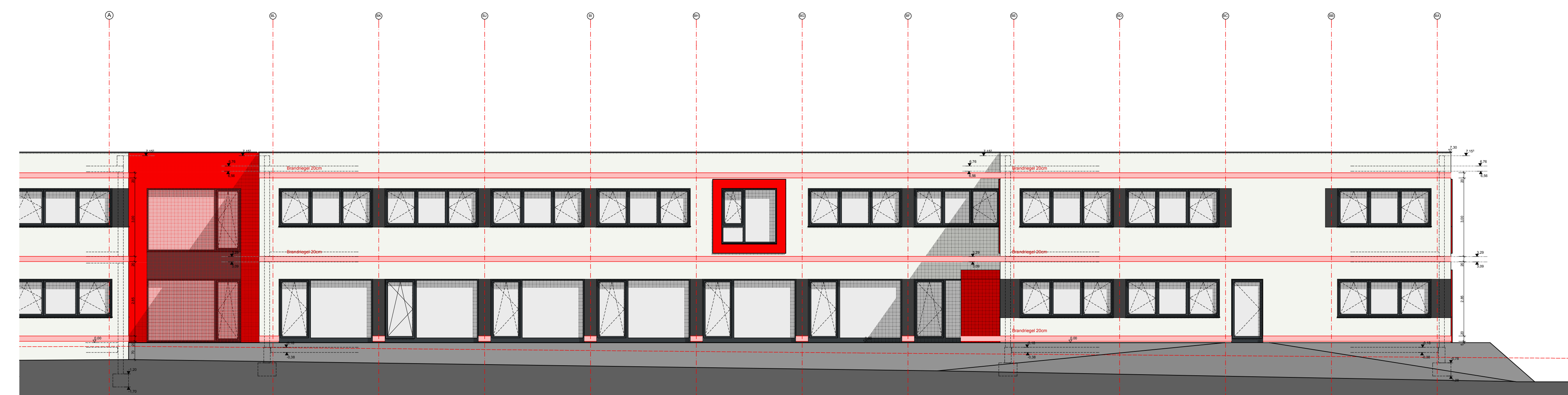

Ansicht Norden

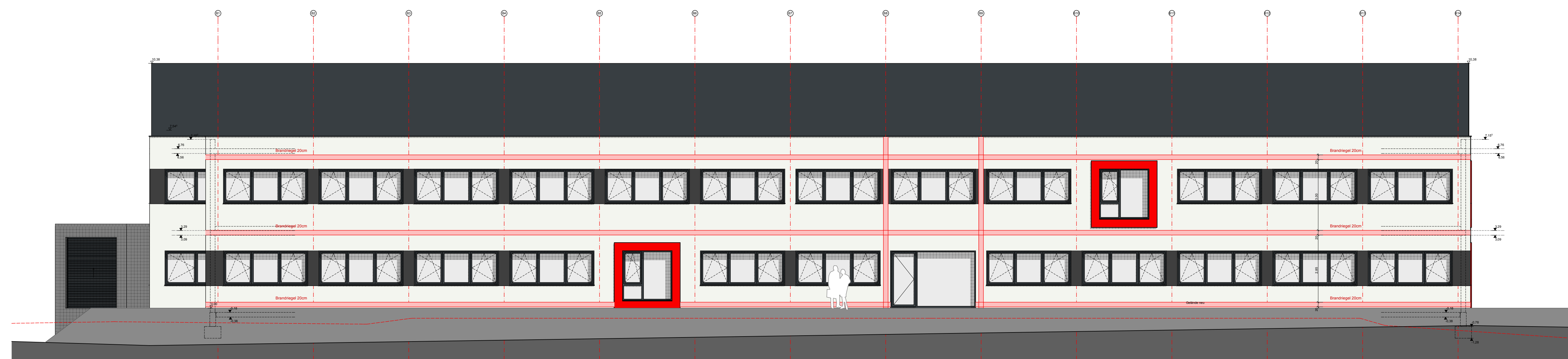

Ansicht Westen



Ansicht Süden

	Deckung gem. Anordnungen DfV		mobile Feuerwand
	MZ-Mauerwerk		Wanddurchbruch
	Steinmauerwerk, etc.		Bodendurchbruch
	Trichterwand		Bodendurchbruch
	Isopanel		Abbruch
	Brickwand		Deckendurchbruch

	OK Fertigbau		Wanddurchbruch		Abbruch
	OK Rohbau		Bodendurchbruch		Deckendurchbruch
	OK Rohbau		Bodendurchbruch		Deckendurchbruch

S = Sanitär	FD = Fundamentdurchbruch	WW = Wandstütze waagrecht
H = Heizung	FA = Fundamentzuspargung	DD = Deckendurchbruch
E = Elektrik	FG = Fundamentstütze	DA = Deckenzuspargung
L = Lüftung	WD = Wanddurchbruch	DS = Deckendurchbruch
G = Gas	WA = Wandzuspargung	FBS = Fußbodendurchbruch
	WS = Wandstütze senkrecht	FBA = Fußbodenzuspargung

Index	Gez.	Änderungen	Datum

Zusätzliche Hinweise:
 Spezifische Maße sind in Rot hervorgehoben und sind vor der Ausführung verantwortlich zu prüfen!
 Dieser Plan gilt nur in Verbindung mit den Plänen des Statikers und des Planers der Projektarbeit.
 Sollten Änderungen hinsichtlich der Konstruktion bestehen, so ist VOR Ausführung die Baubehörde zu befragen!
 Bitte beachten: Die Ausführung ist nur nach dem Stand der Technik zu erfolgen.
 Alle für die Ausführung notwendigen Angaben sind in diesem Plan zu berücksichtigen.
 Alle für die Ausführung notwendigen Angaben sind in diesem Plan zu berücksichtigen.

Firmenneubau CHERRY GmbH

Bauherr
Altincik Holding GmbH
 Leonie 7
 91275 Auerbach/OPf. Tel.:
 Fax: .

Zeichnung
 Ansichten Büro 1:100

	RK Next Architekten Hermannstr. 11 91054 Bamberg Tel: 0951 - 99 007 010 Fax: 0951 - 99 007 010 info@rk-next.de
--	--

Datum: 04.12.2018 Maßstab: 1:100 Projektort: SG
18224_WP_ANS_BU_A