

ANSICHT VON WESTEN

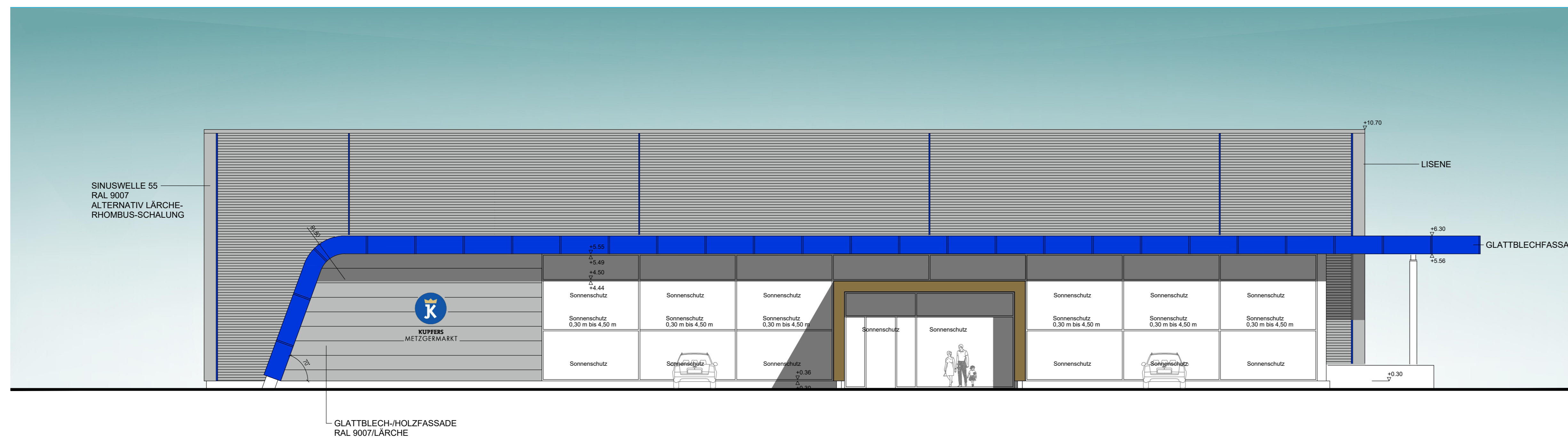

ANSICHT VON NORDEN

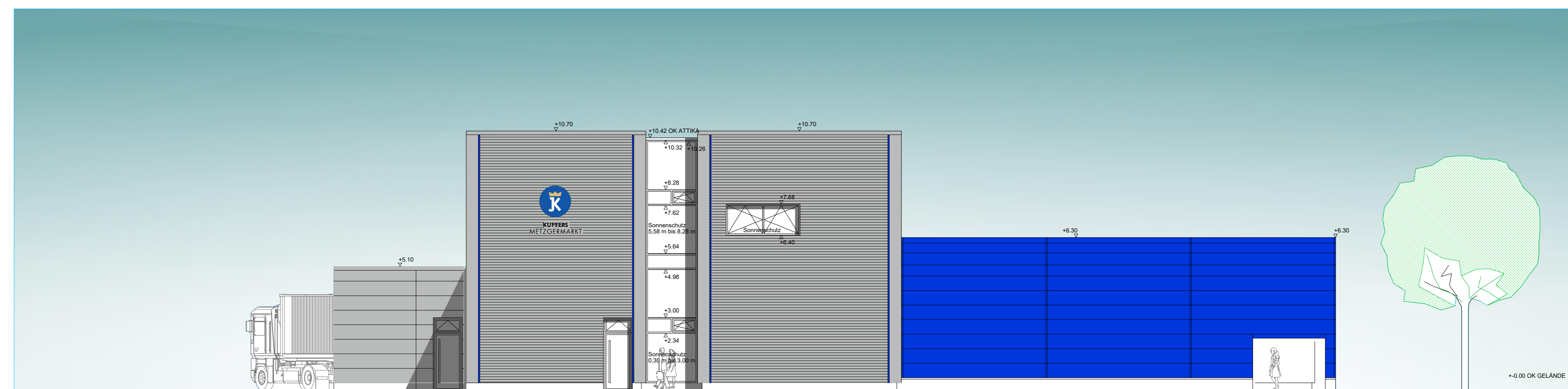

ANSICHT VON OSTEN

Datum	Index	Änderung
22.09.2015	A	ERSTELLT
17.02.2016	B	SCHNENSCHUTZ
20.04.2016	C	LAGER GASFLÄSCHEN
25.04.2016	D	GROSSE LAGER GASFLÄSCHEN

Nachbar	
Nachbar	
Nachbar	
Nachbar	

Entwurfverfasser	
Bauherr	

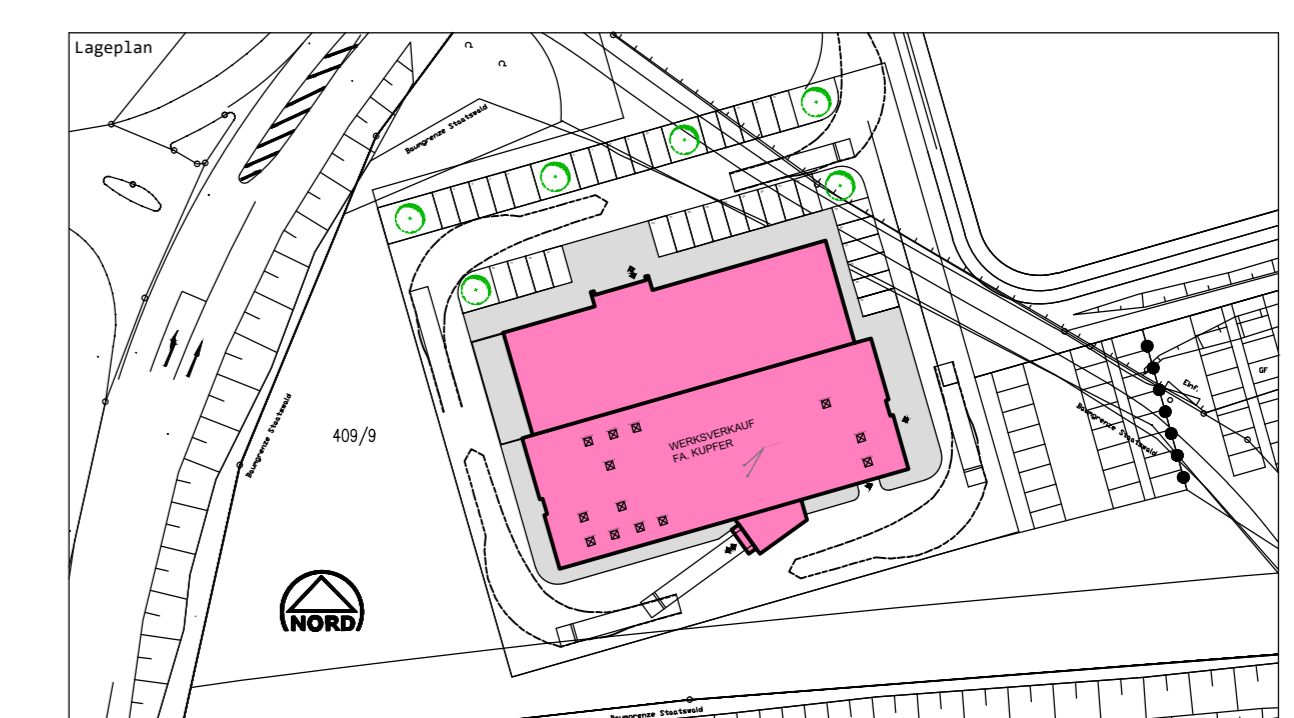

Geschäftsleitung	Udo Schmidt	Schillerstraße 45 95028 Hof
Telefon	177687	Telefon 09281 840943
Fax	4644	Telefax 09281 8402447
Handy		MOBI 0171 4588441
Telefax	223.121.80379	www.ab-schmidt.de

Bauherr und Bauverfasser	KUPFER IMMOBILIEN GMBH & CO. KG MAUSENDORFER WEG 11 91560 HEILSBRONN		
Bauherr	NEUBAU EINER METZGEREI MIT BISTRO UND WERKSVERKAUF		
Fläche	100,0 x 70,0	Gemarkung	Heilsbronn
Flurstück Nr.	409/3+9	Höhe	429,36 UNN = +0,00

Datum	25.04.2016	Planbezeichnung	EINGABEPLANUNG QUERSCHNITT NORDANSICHT/WESTANSICHT		
Maßstab	1 : 100	Projekt	KUPFER METZGERMARKT		
Plansteller	D	Geschicht	Sammet	Geprüft	Schmidt
Bezeichnet		Bezeichnet		Bezeichnet	