

13-007  
A\_3/202

EINGABE  
ANSICHTEN

10-06-2013

±0.00 = .... ü. NN

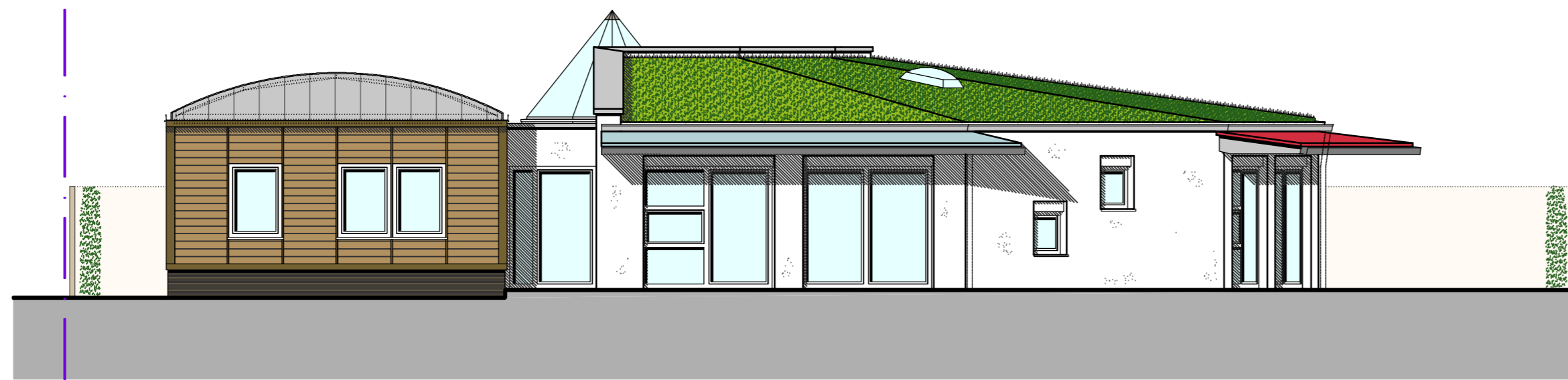

WESTANSICHT

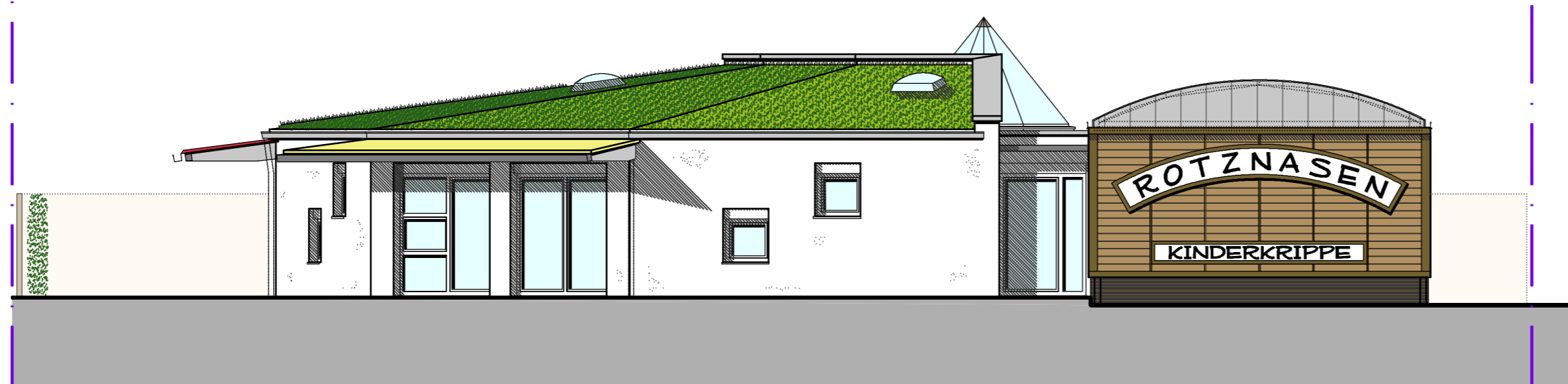

OSTANSICHT

**13-007**

NEUBAU DER KINDERKRIPPE ROTZNASEN,  
FORCHHEIM

GEMARK.: FORCHHEIM; FL.-NR.: 1829/12

BAUHERR

Stadt Forchheim  
Birkenfelderstraße 2-4,  
91301, Forchheim

Dat.	23-04-2013	Maß-		Plan-Nr.	Index
Gef.	EG	stab	1 : 100		
<b>A2</b>	OSTANSICHT			<b>A_3</b>	
	WESTANSICHT				
				<b>202</b>	

REIMANN + KRÜGEL

**R | K Architekten**

BLUMENSTRASSE 3 90762 FÜRTH TEL. (0911) 766 45-0 FAX: (0911) 766 45-22