

13-007 A_3/201	EINGABE ANSICHTEN	10-06-2013
-------------------	----------------------	------------

±0.00 = ü. NN

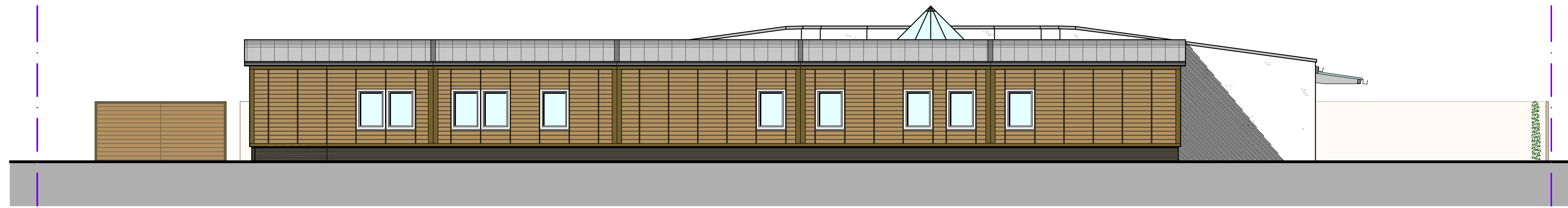

NORDANSICHT

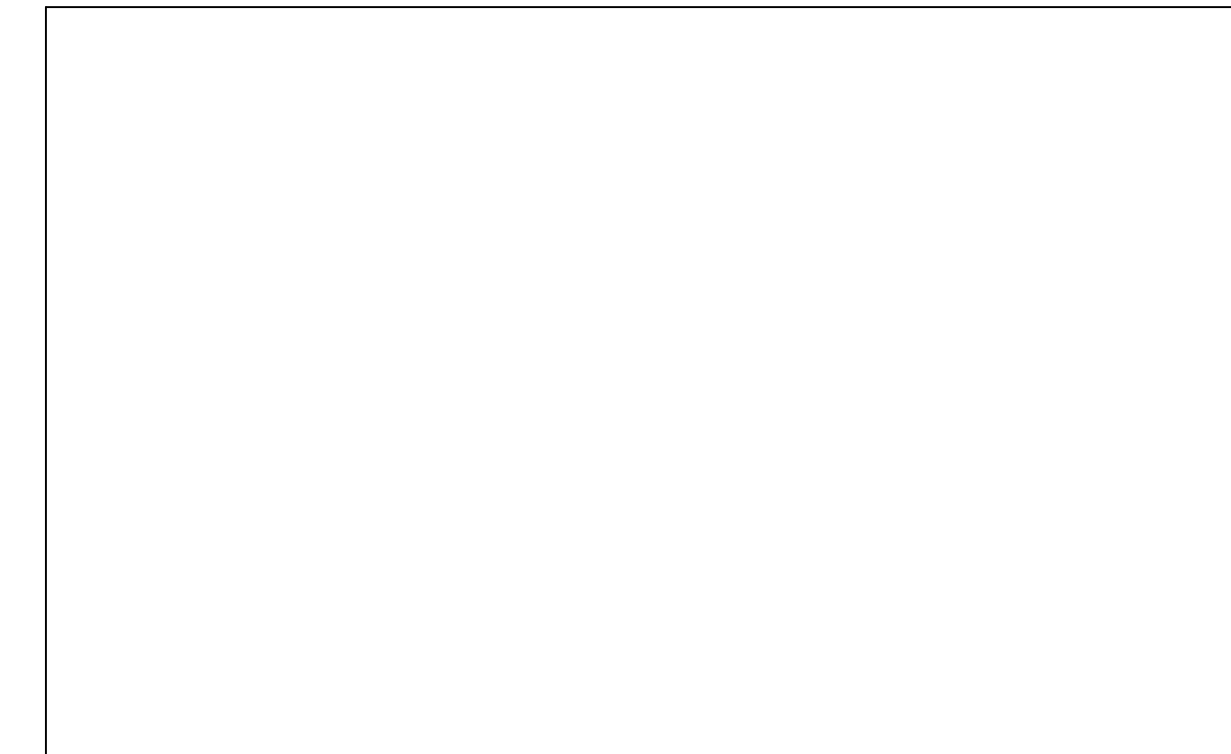

13-007
NEUBAU DER KINDERKRIPPE ROTZNASEN,
FORCHHEIM

GEMARK.: FORCHHEIM; FL.-NR.: 1829/12

BAUHERR
Stadt Forchheim
Birkenfelderstraße 2-4,
91301, Forchheim

Dat. Gef.	23-04-2013 EG	Maß- stab	1 : 100	Plan-Nr.	Index
A1	NORDANSICHT		A_3	201	
	SÜDANSICHT				

REIMANN + KRÜGEL
BLUMENSTRASSE 3 90762 FÜRTH TEL. (0911) 766 45-0 FAX: (0911) 766 45-22

R | K Architekten

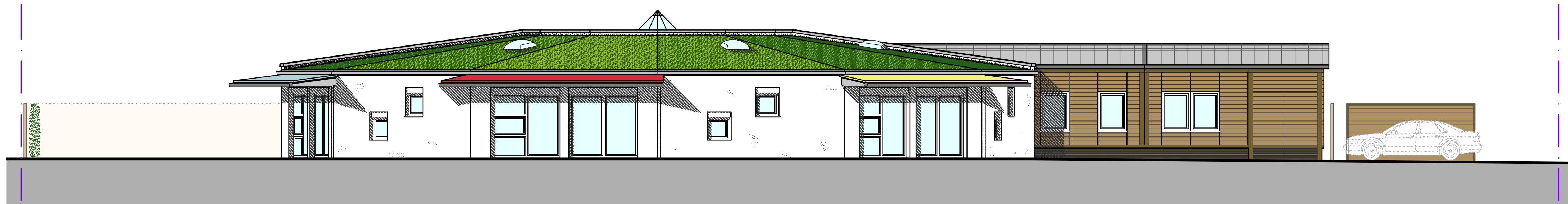

SÜDANSICHT